

VIATGES MANACOR

GRUPO EXCLUSIVO A INDIA

TODO INCLUIDO***

13 DIAS DE VIAJE

DEL 27 FEBRERO AL 11 MARZO 2.027

Av. des Torrent 45 · Manacor
Telef. 971 550 650
WhatsApp 609 910 460

jaume@viatgesmanacor.com

VIATGES MANACOR
El valor de l'experiència

VUELOS PREVISTOS

27 febrero 2027	Barcelona – Estambul	TK1854	12:20 – 17:55
27 febrero 2027	Estambul – Delhi	TK0716	20:50 – 05:20(+1)
11 marzo 2027	Delhi – Estambul	TK0717	07:00 – 11:35
11 marzo 2027	Estambul – Barcelona	TK1855	15:30 – 17:05

*



Tasas aéreas orientativas en el día de hoy, sujetas a confirmación: 440 € **INCLUIDAS**

VIATGES MANACOR
El valor de l'experiència

ITINERARIO DE VIAJE

27 febrero (sábado) BARCELONA – ESTAMBUL – DELHI
Llegada al aeropuerto de Barcelona-El Prat (mínimo 3 horas antes de la salida del vuelo). Presentación en mostrador de **TURKISH AIRLINES**. Encuentro con el acompañante de Viatges Manacor y el resto del grupo. Trámites de facturación y pasaporte. Salida del vuelo a Delhi vía Estambul. Noche a bordo.

28 febrero (domingo) DELHI
Llegada a Delhi, trámites de visado y recogida de equipajes. Bienvenida por el guía local y traslado al hotel. Check in en el hotel inmediato y tiempo para descansar del largo viaje.
Almuerzo en el hotel.

Por la tarde, visita al **Templo Birla** y al **Gurudwara Bangla Sahib.**
Cena en un restaurante local y regreso al hotel.



1 marzo (lunes) DELHI
Desayuno en el hotel.
Por la mañana, comenzaremos la visita con la **Antigua Delhi,** la zona histórica de la ciudad amurallada, fundada por el emperador Shah Jahan en 1648 como capital de su imperio. Recorreremos esta fascinante zona contemplando, desde el exterior, el imponente **Fuerte Rojo,** construido en piedra arenisca roja, y la majestuosa **Mezquita Jama Masjid,** considerada una de las más elegantes de toda la India. Durante el recorrido también veremos los restos de **Kotla Firoze Shah**, antigua fortaleza del siglo XIV, así como la célebre columna de Ashoka. La visita incluye **un paseo en los tradicionales rickshaws** de pedales, una forma auténtica y divertida de adentrarse en el bullicioso ambiente de los bazares y callejuelas. Finalizaremos la mañana en **Raj Ghat**, memorial erigido en el lugar donde fue incinerado Mahatma Gandhi en 1948.

Almuerzo en restaurante local.

Por la tarde descubriremos la **Nueva Delhi**, la elegante capital diseñada por el arquitecto británico Sir Edwin Lutyens durante la época colonial. Recorreremos la amplia avenida ceremonial del Rajpath, admirando los edificios gubernamentales, la residencia oficial del Presidente de la India y la emblemática Puerta de la India, monumento erigido en memoria de los soldados caídos durante la Primera Guerra Mundial. Continuaremos con la visita al impresionante Qutub Minar, el minarete de ladrillo más alto del mundo, declarado Patrimonio de la Humanidad por la UNESCO. En el mismo complejo podremos contemplar las ruinas de la mezquita Quwat-ul-islam y la famosa Columna de Hierro, una sorprendente obra metalúrgica del siglo IV que ha permanecido prácticamente intacta al paso del tiempo.
Cena y alojamiento en el hotel.



2 marzo (martes) DELHI - UDAIPUR
Desayuno en el hotel.
Por la mañana, traslado al aeropuerto para salir en vuelo doméstico a UDAIPUR. Llegada y traslado a nuestro hotel.
Almuerzo en el hotel.

Por la tarde, disfrutaremos de un agradable **paseo en barco por el lago Pichola**. Considerado uno de los símbolos más emblemáticos de Udaipur, este lago artificial fue creado en el siglo XIV y debe su nombre al pequeño pueblo de Pichola, situado en su orilla occidental. Durante la navegación podremos admirar las magníficas vistas del Palacio de la Ciudad, los ghats y las colinas que rodean la ciudad, así como las famosas islas sobre las que se levantan los palacios de **Jag Mandir y Jag Niwas.**

A continuación, asistiremos a un tradicional **espectáculo de marionetas en el Lok Kala Mandir,** una institución cultural dedicada a la conservación y difusión del folclore de Rajastán. Este colorido espectáculo permite conocer las leyendas, danzas y tradiciones populares de la región a través de una de las expresiones artísticas más antiguas y representativas de la cultura rajastaní.
Cena y alojamiento en el hotel



3 marzo (miércoles) UDAIPUR
Desayuno en el hotel.
Por la mañana, salida hacia **Eklingji y Nagda**, dos de los enclaves históricos y religiosos más importantes de la región. Eklingji alberga un impresionante complejo de templos rodeado por una muralla fortificada y dedicado a Shiva, mientras que Nagda, antigua capital de Mewar, conserva templos centenarios y vestigios arqueológicos de gran valor.
Almuerzo en un restaurante local.

Por la tarde, visita de **Udaipur**, considerada una de las ciudades más bellas del Rajastán. Recorrido por el majestuoso **City Palace**, antigua residencia de los maharanás de Mewar y hoy convertido en museo, con magníficas vistas al lago Pichola. Continuación hacia **Sahelion-ki-Bari,** el Jardín de las Doncellas, famoso por sus fuentes, pabellones y elegantes jardines.
Cena y alojamiento en el hotel.

4 marzo (jueves) UDAIPUR – RANAKPUR – JODHPUR
Desayuno en el hotel.
Por la mañana, salida por carretera hacia Jodhpur, realizando una parada en **Ranakpur**, donde visitaremos uno de los complejos jainistas más espectaculares de la India. Construido en el siglo XV y situado en un hermoso valle rodeado por las colinas de los Aravalli, el templo principal está dedicado a Adinath, el primer Tirthankara del jainismo. Realizado íntegramente en mármol blanco, destaca por su extraordinaria arquitectura y por sus 1.444 columnas esculpidas, cada una decorada con motivos diferentes, lo que convierte a este santuario en una auténtica obra maestra del arte y la espiritualidad india.
Almuerzo en Maharani Bagh, un encantador oasis rodeado de jardines y naturaleza, ideal para disfrutar de una pausa durante el recorrido.

Tras el almuerzo, continuación hacia Jodhpur, conocida como la "Ciudad Azul" de Rajastán. A medida que nos acercamos a la ciudad, descubriremos un fascinante paisaje urbano caracterizado por sus casas pintadas en tonos azules que se agrupan bajo la imponente silueta del fuerte de Mehrangarh. Fundada en el siglo XV, Jodhpur fue una importante etapa en las rutas comerciales del desierto y hoy conserva el encanto de sus callejuelas medievales, bazares tradicionales y magníficos palacios, reflejo del legado de los antiguos maharajás de Marwar. Llegada al hotel a última hora de la tarde.
Cena y alojamiento en Jodhpur.



5 marzo (viernes) JODHPUR
Desayuno en el hotel.
Por la mañana, realizaremos una interesante excursión en vehículos **4x4** para descubrir la vida rural de las comunidades **Bishnoi**, una de las más singulares de Rajastán. Fundada hace más de 450 años, esta comunidad es conocida por su profundo respeto por la naturaleza y por su compromiso con la conservación del medio ambiente y la fauna salvaje. Durante el recorrido visitaremos varias aldeas tradicionales, donde podremos observar el modo de vida local, las labores cotidianas y las costumbres ancestrales que han permanecido prácticamente inalteradas a lo largo de los siglos.
Tendremos la oportunidad de conocer diferentes grupos tribales de la región y, en algunas aldeas, presenciar la tradicional **ceremonia del opio**, un ancestral ritual de bienvenida que simboliza la hospitalidad y el respeto hacia los visitantes. Los coloridos trajes de hombres y mujeres, las viviendas de barro cuidadosamente acondicionadas y la serenidad del entorno nos permitirán acercarnos a la auténtica esencia del Rajastán rural.
Almuerzo en el hotel.

Por la tarde, visita de **Jodhpur**, conocida popularmente como la **Ciudad Azul** por el característico color de muchas de las viviendas de su casco antiguo. Fundada en 1459 por Rao Jodha, la ciudad fue durante siglos la capital del reino de Marwar y un importante enclave comercial en las rutas de las caravanas que atravesaban el desierto del Thar. El recorrido incluye la visita del impresionante **Fuerte de Mehrangarh**, una de las fortalezas más espectaculares de la India. Situado sobre una colina rocosa a más de 120 metros de altura, domina el paisaje urbano y ofrece unas magníficas vistas panorámicas de la ciudad. En su interior descubriremos elegantes palacios decorados con delicadas celosías, patios reales y una magnífica colección de miniaturas rajput, mobiliario, armaduras y objetos pertenecientes a la antigua dinastía Rathore.
A continuación, visitaremos la **Torre del Reloj (Clock Tower)**, construida en 1912 y situada en el animado corazón de la ciudad, rodeada por el tradicional mercado de Sardar Bazaar, donde se concentran numerosos puestos de especias, tejidos y artesanía local. De camino de regreso, contemplaremos el **Jaswant Thada**, un elegante cenotafio de mármol blanco construido en memoria del maharajá Jaswant Singh II. Con sus delicadas tallas y su entorno ajardinado, este monumento es considerado uno de los rincones más bellos y fotogénicos de Jodhpur.
Cena y alojamiento en el hotel.



6 marzo (sábado) JODHPUR – JAIPUR



Desayuno en el hotel.

Por la mañana, salida por carretera hacia **Jaipur**, la capital del estado de Rajastán, conocida mundialmente como la **"Ciudad Rosa"** por el característico color de sus edificios históricos. Fundada en 1727 por el maharajá Sawai Jai Singh II, Jaipur fue una de las primeras ciudades planificadas de la India y constituye un magnífico ejemplo de arquitectura y urbanismo rajput. Llegada y alojamiento en el hotel.

Almuerzo en un restaurante local.

Por la tarde, visitaremos el elegante **Templo Birla (Lakshmi Narayan Mandir),** uno de los templos más emblemáticos de Jaipur. Construido en mármol blanco a los pies de la colina de Moti Dungri, este santuario combina elementos de la arquitectura tradicional india con un diseño más contemporáneo. Dedicado a las divinidades Lakshmi y Vishnu, destaca por la belleza de sus relieves, sus vidrieras y la atmósfera de serenidad que lo convierte en uno de los principales lugares de culto de la ciudad.

A continuación, disfrutaremos de un divertido **paseo en rickshaw por los mercados tradicionales de Jaipur,** una experiencia perfecta para sumergirse en el ambiente local. Recorreremos las animadas calles del casco histórico, donde los bazares rebosan de color y actividad. Durante el recorrido podremos contemplar tiendas de textiles, joyería, artesanía, especias y productos típicos de Rajastán, además de admirar las fachadas rosadas que han dado fama internacional a la ciudad. Por la noche, **cena** acompañada de un **espectáculo de danzas tradicionales rajastaníes** en el histórico **Hotel Narain Niwas Palace**, una elegante residencia de estilo indo-sarraceno que conserva el encanto de los antiguos palacios de los maharajás. La velada permitirá disfrutar de la música, el folclore y las tradiciones culturales más representativas de Rajastán en un entorno único.

Alojamiento en el hotel.



7 marzo (domingo) JAIPUR
Desayuno en el hotel.
Por la mañana, salida para visitar el magnífico **Fuerte Amber,** situado a unos 11 kilómetros de Jaipur. Construido sobre una colina de la cordillera de los Aravalli, este impresionante complejo fortificado fue la antigua capital de los gobernantes kachwaha antes de la fundación de Jaipur. Con sus murallas color miel dominando el paisaje, Amber está considerado uno de los más bellos ejemplos de la arquitectura rajput. La subida al fuerte se realizará a lomos de un elefante (dicha actividad puede ser cancelada por el gobierno, en cuyo caso se realizará en jeep 4x4).
Almuerzo en un restaurante local.
Por la tarde, realizaremos una parada fotográfica frente al emblemático Hawa Mahal o Palacio de los Vientos, una de las imágenes más representativas de Rajastán. Su singular fachada, compuesta por centenares de pequeñas ventanas y balcones ornamentados, permitía a las damas de la corte observar discretamente la vida cotidiana y las procesiones de la ciudad sin ser vistas.

Continuaremos con la visita del fascinante **Jantar Mantar**, el observatorio astronómico construido en el siglo XVIII por el maharajá Sawai Jai Singh II, apasionado de la astronomía y las ciencias. Este extraordinario conjunto de instrumentos monumentales de piedra permitió realizar observaciones astronómicas con una precisión sorprendente para su época. A continuación, visitaremos el **Palacio de la Ciudad** (City Palace), antigua residencia de la familia real de Jaipur y uno de los complejos palaciegos más elegantes de la India. Parte de sus dependencias albergan actualmente un museo que exhibe valiosas colecciones de miniaturas rajput y mogolas, manuscritos históricos, textiles, objetos ceremoniales y una interesante armería que refleja el esplendor de los antiguos maharajás. Al finalizar las visitas, regreso al hotel.
Cena y alojamiento en Jaipur





8 marzo (lunes) JAIPUR – FATEHPUR SIKRI - AGRA
Desayuno en el hotel.
A continuación, salida por carretera hacia Agra, realizando una interesante parada en **Fatehpur Sikri,** la impresionante ciudad imperial construida por el emperador mogol Akbar en 1569. Situada a unos 37 kilómetros de Agra, esta majestuosa capital fue abandonada apenascatorce años después debido a problemas de abastecimiento de agua, lo que le valió el sobrenombre de "la ciudad fantasma". Construida íntegramente en piedra arenisca roja, constituye uno de los conjuntos monumentales mejor conservados de la época mogola y refleja el esplendor de una de las cortes más poderosas de la India. Durante la visita recorreremos sus elegantes patios, palacios y pabellones, entre los que destaca el Panch Mahal, una singular estructura de cinco niveles inspirada en la arquitectura budista. También conoceremos el Diwan-i-Am, o Salón de Audiencias Públicas, donde el emperador recibía a sus súbditos, así como el célebre patio del Pachisi, un gigantesco tablero de ajedrez en el que Akbar disfrutaba de este juego utilizando a las damas de la corte como piezas vivientes.
Almuerzo en Laxmi Vilas Palace.
Finalizada la visita, continuación hacia Agra, la ciudad que alberga algunos de los monumentos más emblemáticos de la India y que fue capital del Imperio Mogol durante los siglos XVI y XVII. Llegada y alojamiento en el hotel.
Por la tarde, de una interesante **clase de cocina india,** donde conoceremos algunos de los ingredientes, especias y técnicas que han convertido a la gastronomía del país en una de las más apreciadas del mundo. Será una magnífica oportunidad para descubrir los secretos de recetas tradicionales y acercarnos a la cultura local a través de sus sabores y aromas.
Cena y alojamiento en Agra

9 marzo (martes) AGRA
Desayuno en el hotel.
Por la mañana, visitaremos el incomparable **Taj Mahal**, considerado una de las siete maravillas del mundo moderno y el monumento más emblemático de la India. Construido por el emperador mogol Shah Jahan en memoria de su amada esposa Mumtaz Mahal, este mausoleo de mármol blanco simboliza el amor eterno y constituye una obra maestra de la arquitectura islámica.
La construcción requirió más de diecisiete años de trabajo y la participación de cerca de veinte mil artesanos y especialistas procedentes de distintas regiones de Asia. Su perfecta armonía arquitectónica, las delicadas incrustaciones de piedras semipreciosas, los jardines persas y el reflejo de sus cúpulas sobre los estanques convierten la visita en una experiencia inolvidable y en uno de los grandes momentos del viaje.
Almuerzo en un restaurante local.
Por la tarde, visitaremos el impresionante **Fuerte de Agra**, declarado Patrimonio de la Humanidad por la UNESCO. Rodeado por imponentes murallas de piedra arenisca roja, este complejo fortificado fue durante décadas el centro político y administrativo del Imperio Mogol. En su interior se esconden elegantes palacios, patios y pabellones que narran la historia de algunos de los emperadores más poderosos de la India.
Durante la visita conoceremos el **Diwan-i-Am** (Salón de Audiencias Públicas), donde el emperador impartía justicia y recibía las peticiones de sus súbditos, así como el Diwan-i-Khas (Salón de Audiencias Privadas), reservado para encuentros con nobles, embajadores y dignatarios extranjeros. Desde algunos rincones del fuerte se obtienen, además, magníficas vistas del Taj Mahal.
A última hora de la tarde visitaremos el **Ashram de la Madre Teresa**, un lugar dedicado a la asistencia y acogida de personas necesitadas. Esta visita ofrece una perspectiva diferente de la India contemporánea y permite conocer de cerca la labor humanitaria inspirada por el legado de la Madre Teresa de Calcuta, símbolo universal de solidaridad y servicio a los más desfavorecidos.
Regreso al hotel.
Cena y alojamiento en Agra



10 marzo (miércoles) AGRA – DELHI
Desayuno en el hotel. A la hora prevista, salida por carretera hacia Delhi. **Almuerzo** en ruta. A la llegada, traslado al hotel situado en la zona de Aerocity, próxima al aeropuerto, para facilitar el acceso al vuelo del día siguiente. Tiempo libre para descansar o realizar las últimas compras.
Cena y alojamiento

11 marzo (jueves) DELHI – ESTAMBUL – BARCELONA
Traslado de madrugada al aeropuerto para salir en vuelo con destino Barcelona vía Estambul. Llegada a Estambul y conexión con el siguiente vuelo de la misma compañía. Salida hacia Barcelona. Llegada y **fin del viaje.**



VIATGES MANACOR
El valor de l'experiència

HOTELERÍA SELECCIONADA

Delhi: **HOTEL LE MERIDIEN NEW DELHI – Deluxe/Classic room**

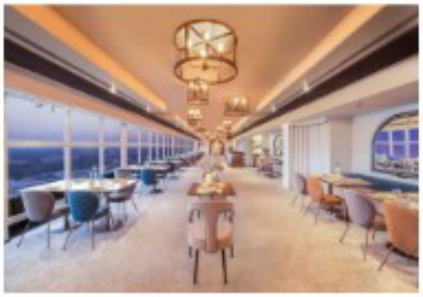
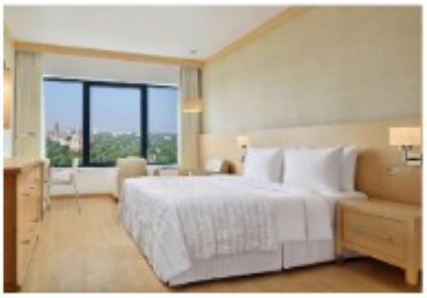

Udaipur: **HOTEL FATIH VILAS BY FATEH COLLECTION – Renaissance room**




Jodhpur: **HOTEL FAIRFIELD BY MARRIOTT . Guest room**


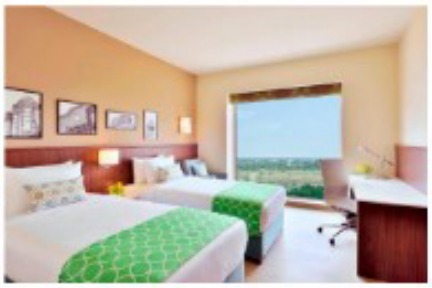

Jaipur **HOTEL HILTON JAIPUR – Guest room**

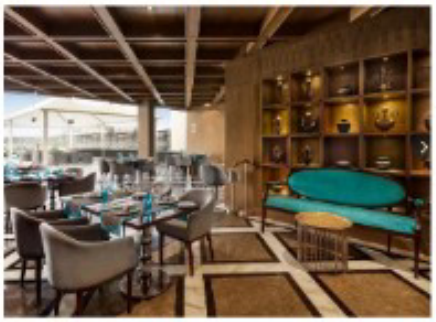
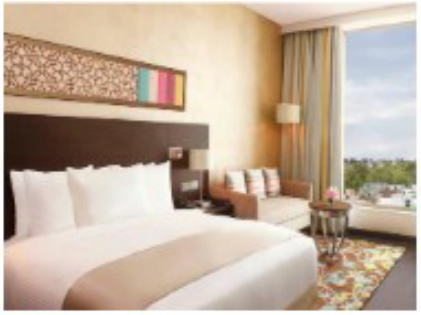

VIATGES MANACOR
El valor de l'experiència

Agra: **HOTEL COURTYARD BY MARRIOTT – Guest room**


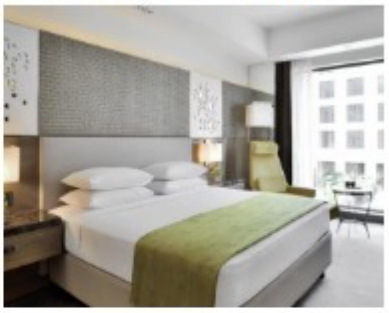

Delhi **HOTEL PRIDE PLAZA AEROCITY – Deluxe room**


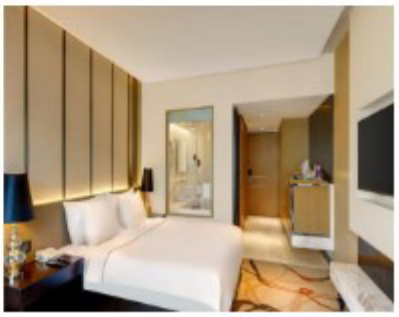



VIATGES MANACOR
El valor de l'experiència

PRECIOS POR PERSONA

Salida desde BARCELONA – Base mínimo 15 personas	
En Habitación Doble	**5.860.- €uros**
Suplemento Individual	1.460.- €uros
Tasas aproximadas …….440.- €	**INCLUIDAS**

Nuestro viaje incluye***

- Billete de avión línea regular con la compañía TURKISH AIRLINES en clase TURISTA
- Tasas de billetaje incluidas, sujetas a confirmación el día de la emisión: 440.-€
- Alojamiento en los hoteles seleccionados
- Disposición inmediata de la habitación a la llegada a Delhi
- Traslados en vehículo privado con aire acondicionado
- **Guía local de habla española en traslados y visitas**
- Agua mineral en el autocar
- Entradas para las visitas y monumentos incluidos en el viaje
- Pensión completa (desayuno, comida y cena según programa)
- Barco privado para el paseo por el lago Pichola
- Subida al fuerte Amber de Jaipur en Elefante y regreso en jerp 4x4
- Vuelo doméstico en clase turista de DELHI – UDAIPUR con 1 maleta facturada 20kg
- **Acompañante de la agencia con un mínimo 15 participantes**
- Todas las propinas de guías, conductores y porteros en los hoteles
- Tasas de Gobierno: V.A.T.
- Seguro de asistencia en viaje y de gastos de cancelación hasta 6.000.- € por persona

VIATGES MANACOR
El valor de l'experiència

Nuestro viaje NO incluye

- E-visa para entrar en India (Tramitación persona en la página web oficial)
- Bebidas, gastos personales y todos los servicios no especificados en el programa.
- Extras personales.
- Almuerzos o cenas no mencionados en el itinerario.
- Actividades o visitas no detalladas en el itinerario.
- Bebidas alcohólicas durante las comidas.
- Registro anticipado en los hoteles, a excepción del primer día en Delhi.

Condiciones de Reserva y Pago Final:

- Para formalizar la reserva, hay que efectuar un pago del 30% del total del viaje.
- El resto, 45 días antes de la salida
- Rogamos verifiquen los nombres según pasaporte.
- Fotocopia de los pasaportes.

Condiciones de cancelación:(Preguntar a Viatges Manacor)

- Hasta 45 días antes de la salida: 30%
- De 44 días a 30 días antes de la salida: 50%
- 29 días antes de la salida o menos: 100%

Seguro viaje: no reembolsable. Les comunicamos que, una vez emitido el seguro de Cancelación y Viaje, en caso de cancelación, el importe de este no es reembolsable

Por consiguiente, con la presente confirmación de servicios quedan aplicadas dichas condiciones de cancelación y las indicadas en las condiciones generales de nuestro catálogo general. Estas podrían variar en cada caso según: las características propias de cada reserva; las condiciones concretas de cada país; las específicas de cada lodge/hotel/compañía aérea/crucero; las ofertas especiales aplicables de cada alojamiento; o cualquier criterio particular sobre los servicios contratados. Consultar en caso de cancelación.

Regulaciones actuales:

Para viajar a India, los ciudadanos españoles deben obtener previamente el visado electrónico (e-Visa). La solicitud se realiza de forma online a través del portal oficial del Gobierno de India: E-visa oficial. Los viajeros deberán además haber cumplimentado previamente la e-Arrival Card oficial de India antes de su llegada al país a través del portal gubernamental: Arrival Card India

Reserva de asientos:

Para la reserva de asientos, los billetes deben estar emitidos. Si se quieren con antelación son de pago. Algunas compañías admiten reserva sin cargo a partir de la fila 25, aunque no se garantiza. Existen asientos restringidos en los vuelos (salidas de emergencia, infant restricted, etc…) que no admiten reserva. Es importante que se transmita a los pasajeros que los asientos no se garantizan al 100%, aun habiendo pagado. Las compañías se reservan el derecho a modificar los asientos asignados por cambios en su operativa o por cambios de aeronave.